GRUPPO**LUBE**

Pure Freude an Wasser

GROHE

2023

GROHE BLUE PURE	12
GROHE BLUE HOME	16
GROHE SMARTCONTROL	22
GROHE ACCENT/ESSENCE	26
GROHE VIAMO	35
GROHE VENTO	36
GROHE VIA COSMOPOLITAN	38
GROHE VIA	40
GROHE BAUCLASSIC	42
GROHE BAUEDGE	43

Materiali resistenti, tecnologie innovative e design esclusivi che incontrano il vostro stile. La rubinetteria per cucina, i sistemi per il trattamento dell'acqua e i lavelli sono stati creati per durare nel tempo, garantendo prestazioni sicure giorno dopo giorno. In cucina, come nel vostro bagno, fate una scelta di qualità. Affidatevi a GROHE.

SISTEMI DI FILTRAZIONE **GROHE BLUE**

PENSATO PER GROHE BLUE L'ACQUA ITALIANA

LA TUA FONTE D'ACQUA A KM ZERO

GROHE
BLUE

Il rubinetto da cucina che ti cambierà la vita, acqua filtrata pura e fresca, naturale e anche frizzante!

- Plastic free
- Gusto
- Sostenibilità
- Freschezza
- Praticità e comodità
- Purezza

HAI MAI SENTITO PARLARE DI ACQUA FILTRATA? **SCEGLI IL TUO SISTEMA GROHE BLUE**

GROHE Blue è il rubinetto da cucina che eroga acqua corrente miscelata e acqua filtrata pura, buona, fresca, naturale e anche frizzante. Scegli di bere l'acqua che preferisci!

Praticità

MENO FATICA E **PIÙ SPAZIO**

Fatica: dimentica di andare al supermercato, metterti in coda e trasportare le casse d'acqua in auto e poi su per le scale!
Spazio: finalmente puoi liberare lo spazio nella tua dispensa e smettere di riempire sacchi di bottiglie di plastica.

Sostenibilità

SALVARE IL PIANETA **UN BICCHIERE ALLA VOLTA**

Siamo responsabili della nostra piccola casa blu: la terra.
È doveroso preoccuparsi per l'ambiente tutelando le sue preziose risorse d'acqua e ridurre al minimo l'utilizzo della plastica.

PERCHÉ ACQUISTARE GROHE BLUE?
SCOPRI I BENEFICI

Salute

PIÙ SALUTE NELLA VOSTRA VITA

È risaputo che la base di una buona salute è bere molta acqua. Vitale per il cervello, ideale per la pelle. Quindi se si desidera bellezza e mente fresca, GROHE Blue è la risposta.

Comodità

DIRETTAMENTE **DAL RUBINETTO** ALLA TAVOLA

Un **unico rubinetto** per erogare acqua corrente e acqua filtrata. Cosa c'è di più semplice e comodo che poter riempire il tuo bicchiere direttamente dal rubinetto? **La vita da oggi è più semplice.**

Doccetta estraibile
Canali di erogazione separati per acqua corrente miscelata e acqua filtrata
Manopola con impugnatura ergonomica per acqua filtrata
Rotazione della leva in avanti per acqua miscelata
Cartuccia con tecnologia GROHE SilkMove
GROHE
GROHE

FILTRO E CONTALITRI SONO INCLUSI NEL PREZZO

I sistemi di filtrazione dell'acqua GROHE Blue sono dotati di filtri ad alte prestazioni per rimuovere le più piccole impurità dall'acqua, mantenendone i preziosi minerali importanti per la tua salute. Il contalitri consente un monitoraggio puntuale dei consumi; un allarme acustico ti avvisa quando il filtro necessita di cambio.

GROHE Blue
filtro a 5 fasi
capacità 600 l

GROHE
BLUE PURE

novità

Mettete al centro della vostra cucina un rubinetto con filtro GROHE Blue Pure, il sistema di filtrazione per l'acqua che permette di erogare dallo stesso rubinetto **acqua corrente miscelata e acqua filtrata naturale a temperatura ambiente**. Attraverso l'esclusiva tecnologia di filtrazione, trasforma la comune acqua del rubinetto in acqua dal gusto puro, eliminando tutte le sostanze che possono alterarne odore e sapore.

CON FILTRO A 5 FASI

GROHE BLUE PURE

linea esclusiva canale cucina

diventa **NEW MINTA**

~~Vento~~ | bocca L | doccetta estraibile

Codice	Articolo	Colore
08717045N	~~30 579 KF0~~	Nero ultra opaco

diventa **1000 142**

Codice	Articolo	Colore
08717045P	~~30 579 DC0~~	Super steel

diventa **1000 141**

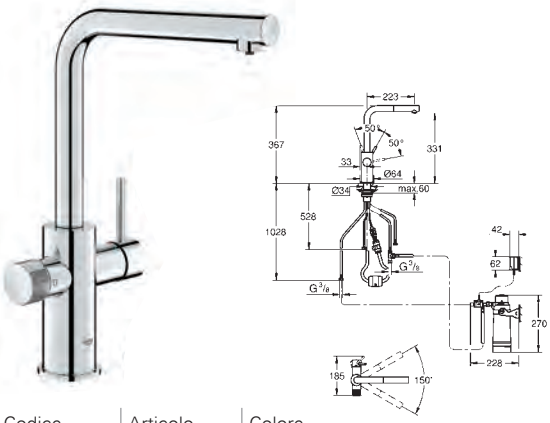

Codice	Articolo	Colore
08717045M	~~30 579 000~~	Cromo

diventa **30 591 000**

New Via | bocca U

Codice	Articolo	Colore
08717115B	30 559 DC0	Super steel

diventa NEW EUROSMART | bocca U

Codice	Articolo	Colore
08717115A	~~30 559 000~~	Cromo

diventa **30 584 000**

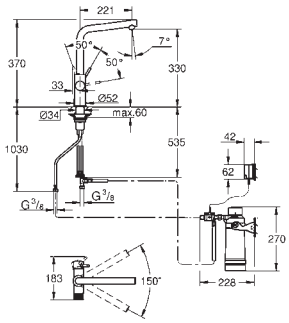

diventa **NEW MINTA**

~~Vento~~ | bocca L

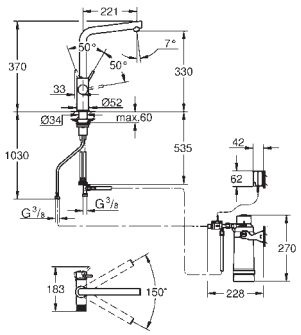

Codice	Articolo	Colore
08717045A	~~30 560 000~~	Cromo

diventa **30 589 000**

Bau | bocca C

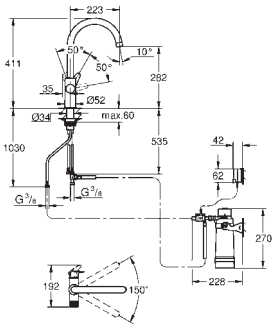

Codice	Articolo	Colore
08717022	~~30 555 000~~	Cromo

diventa **30 581 000**

GROHE
GROHE

Canali di erogazione separati per acqua corrente miscelata e acqua filtrata e mousseur igienico con doppia uscita

Bocca girevole con angolo di rotazione a 150° ed estraibile a seconda della versione scelta

Leva: per acqua corrente miscelata calda e fredda

Pulsante led semi touch: per acqua filtrata

Naturale

Leggermente frizzante

Frizzante

profondità 500 mm

altezza 455 mm

larghezza 200 mm

- **Refrigeratore collocabile in qualsiasi spazio della cucina, direttamente sotto il lavello o entro un raggio di 4 metri, tramite una prolunga da ordinare separatamente come accessorio (cod. 40 843 000).**
- **Temperatura regolabile tra 6 e 10°C.**
- **Erogazione di circa 1 bottiglia da 1,5 litri di acqua frizzante e fredda alla minima temperatura ogni 20 minuti.**

Bombola di CO_2 e filtro alloggiate nell'unità centrale

FRIGO GASATORE, BOMBOLA E FILTRO SONO INCLUSI NEL PREZZO

Il refrigeratore è il «cuore» nascosto di GROHE Blue Home, all'interno del quale sono alloggiati il filtro e la bombola di CO2. Raccoglie l'acqua, la filtra, la raffredda e la rende perfettamente frizzante, pronta per riempire il tuo bicchiere fino all'orlo.

+

GROHE
BLUE HOME

La soluzione premium - completa e avanzata - per aggiungere gusto e piacere alla vostra acqua.
Un sistema intelligente e di design che trasforma la semplice acqua in pura essenza dissetante. Come preferite l'acqua? È tutta una questione di gusti. GROHE Blue Home ha un dispositivo semplice ed intuitivo che permette di erogare dallo stesso rubinetto acqua corrente miscelata e 3 differenti tipologie di acqua filtrata:

- **acqua naturale fresca**
- **acqua leggermente frizzante fredda**
- **acqua frizzante fredda**

CON FILTRO A 5 FASI

GROHE BLUE HOME

linea esclusiva canale cucina

Blue Home | bocca L | doccetta estraibile

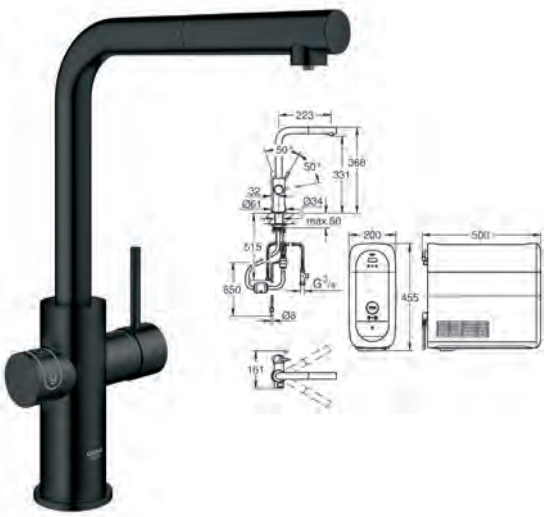

Codice	Articolo	Colore
08717126N	31 539 KS0	Velvet black

Blue Home | bocca C | mousseur estraibile

Codice	Articolo	Colore
08717122N	31 541 KS0	Velvet black

Blue Home | bocca L

Codice	Articolo	Colore
08717123N	31 454 KS1	Velvet black

Blue Home | bocca C

Codice	Articolo	Colore
08717121N	31 455 KS1	Velvet black

CON
FILTRO
MAGNESIUM
+ ZINCO
GROHE

GROHE BLUE HOME

linea esclusiva canale cucina

Blue Home | bocca L | doccetta estraibile

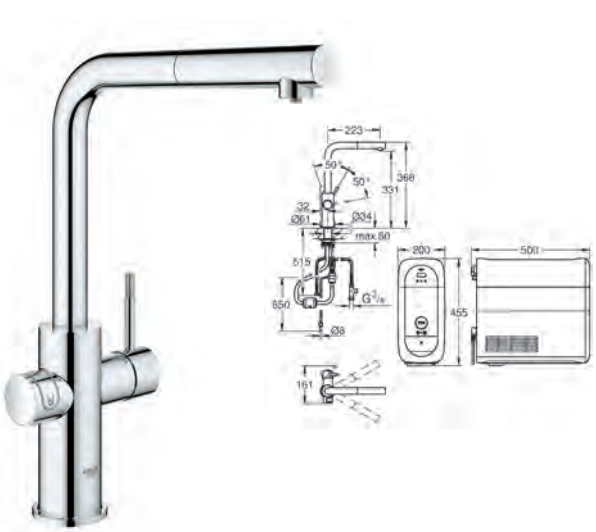

Codice	Articolo	Colore
08717126	**1 208 33**	**Cromo**

Blue Home | bocca L

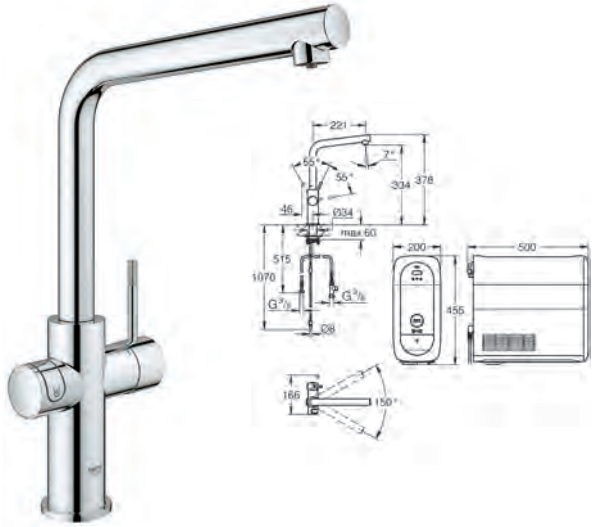

Codice	Articolo	Colore
08717125	**1 208 32**	**Cromo**

Blue Home | bocca C

Codice	Articolo	Colore
08717121	**1 155 56**	**Cromo**

Accessori

Codice	Articolo
087171364	**40 430 001**

Codice	Articolo
08717139	**40 843 000**

FILTRO A 5 FASI
LA MAGIA ESISTE

FUNZIONAMENTO FILTRO A 5 FASI

Abbiamo sviluppato il sistema GROHE Blue per creare un sistema di trattamento idrico in grado di assicurare un'esperienza di freschezza e qualità inarrivabile.
Il nostro Taglia S si basa su un processo di filtrazione articolato in cinque fasi per rimuovere anche le particelle più fini dall'acqua del rubinetto, senza intaccare tutti i minerali essenziali che hanno un effetto positivo sulla salute.

In dotazione con GROHE Blue Pure e GROHE Blue Home, ma compatibile con tutti i sistemi di filtrazione GROHE Blue.

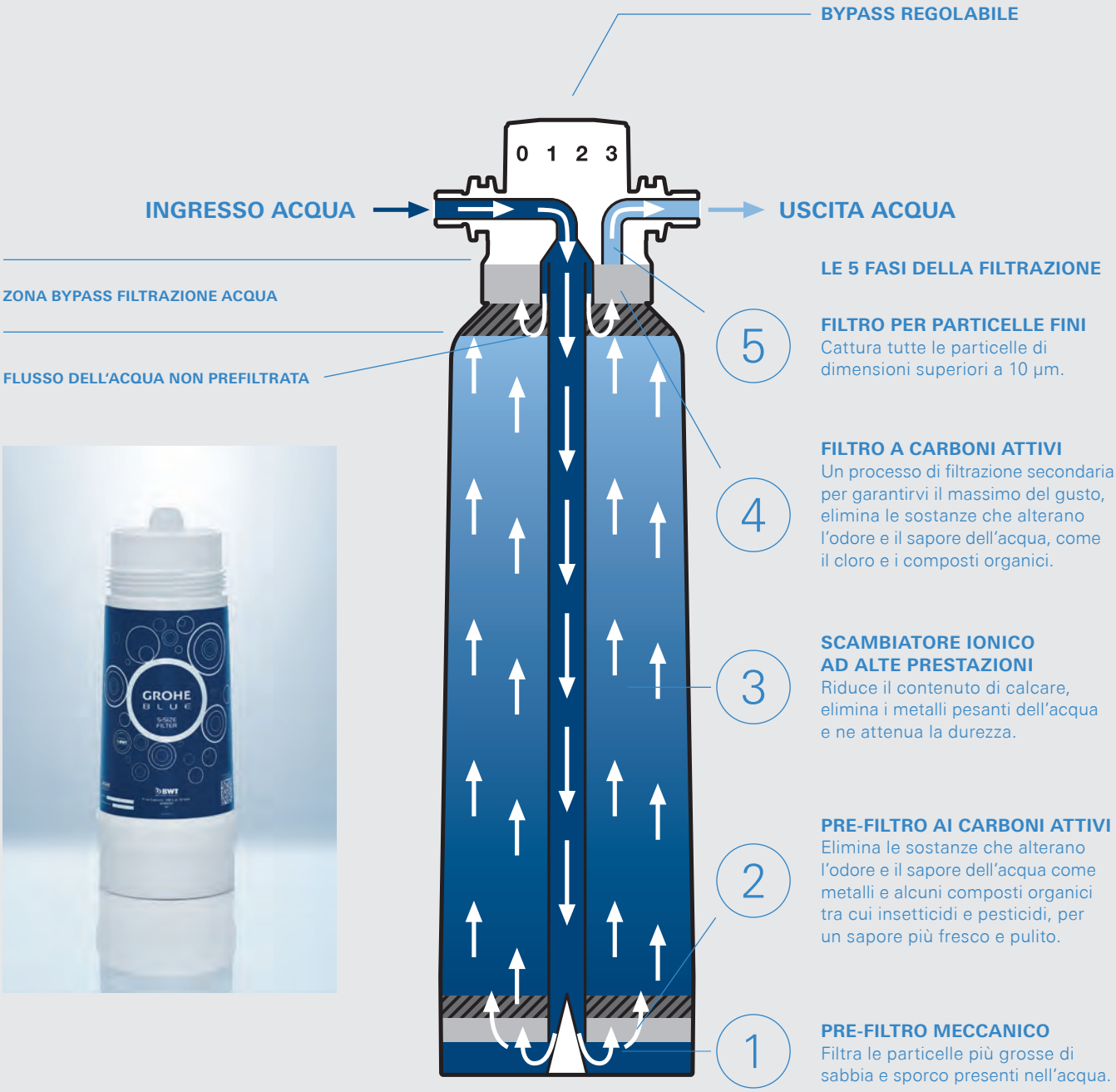

FILTRO MAGNESIUM + ZINCO
PIÙ SALUTE NELLA TUA VITA

FILTRO MAGNESIUM + ZINCO

È risaputo che la base di una buona salute è bere molta acqua. Il nostro corpo e la nostra mente hanno poi bisogno di sali minerali per essere sempre al meglio.
Il magnesio è un minerale molto importante per il nostro benessere. Stimola il sistema cardiovascolare e la capacità mentale, è importante per la nostra condizione muscolare, rafforza il sistema immunitario e svolge un ruolo centrale nel nostro sistema nervoso, aiutando così ad alleviare lo stress. I valori di assunzione consigliati sono pari a circa 300 mg al giorno per adulti e anziani e 450 mg per le donne in gravidanza e allattamento.
Anche lo zinco è un oligoelemento molto importante per la crescita, la pelle, la regolazione della secrezione dell'insulina, la sintesi proteica e il sistema immunitario.
La dose giornaliera raccomandata di zinco è 15 mg; nelle donne il fabbisogno aumenta durante l'allattamento, arrivando a 19 mg al giorno.
Per fortuna sia il magnesio che lo zinco sono presenti in vari alimenti, ma, in alcuni casi, si possono verificare delle situazioni di carenza. È quindi utile integrarne l'apporto alla dieta giornaliera con un una quantità aggiuntiva. Un litro di acqua filtrata con GROHE Magnesium + Zinco contiene il 12% del fabbisogno giornaliero di magnesio, che aumenta la vitalità personale, e il 20% del fabbisogno giornaliero di zinco, che aiuta il sistema immunitario. L'acqua diventa inoltre l'ingrediente perfetto per la preparazione di tè e caffè dal gusto pieno e delizioso.
Quindi, se si desidera vitalità e mente fresca, GROHE Blue Home+ è la risposta.

=

~ 35 mg/l Magnesio
~ 3 mg/l Zinco

GROHE
SMARTCONTROL

La cucina è un posto molto trafficato dove spesso il multitasking diviene un must. Ci si sente come dei giocolieri e si avrebbe proprio bisogno di qualche mano in più. GROHE ha progettato la funzionalità SmartControl proprio per semplificare la vita. Invece di maneggiare la leva del rubinetto, **consente di attivare o interrompere il flusso dell'acqua con il solo tocco di un pulsante,** anche con il polso o il gomito. Ruotando il pulsante si controlla con facilità la portata del getto, da un flusso più ecosostenibile fino ad un getto più potente. Per regolare la temperatura dell'acqua, è sufficiente girare delicatamente verso sinistra o verso destra il comando posizionato sul corpo del miscelatore. La doccetta estraibile offre grande flessibilità per sciacquare il lavello o lavare la verdura.
Elegante ed intuitivo da utilizzare per tutta la famiglia, SmartControl è la soluzione perfetta per chi in cucina ha troppo spesso le mani occupate. Più facile di così?

Scopri tutte le caratteristiche di GROHE Smartcontrol

GROHE SMARTCONTROL

linea esclusiva canale cucina

GROHE Zero canale interno dedicato al passaggio dell'acqua piombo e nichel free.

Scala SmartControl | bocca L | doccetta estraibile

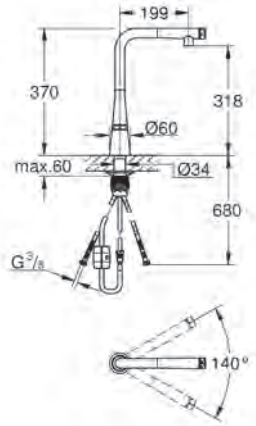

Codice	Articolo	Colore
08717147	**30 442 DC0**	**Super steel**

Codice	Articolo	Colore
08717146	**30 442 000**	**Cromo**

Vento SmartControl | bocca L | doccetta estraibile

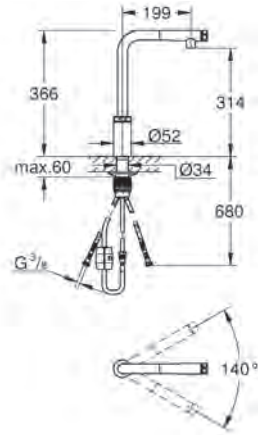

Codice	Articolo	Colore
08717047T	**30 443 DC0**	**Super steel**

Codice	Articolo	Colore
08717047R	**30 443 000**	**Cromo**

GROHE SMARTCONTROL

linea esclusiva canale cucina

Accent SmartControl | bocca L | doccetta estraibile

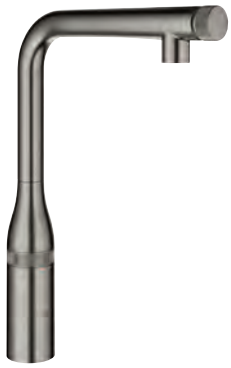

Codice	Articolo	Colore
08717077A	30 444 AL0	Grafite spazzolato

Codice	Articolo	Colore
08717077B	30 444 DL0	Oro rosa spazzolato

Codice	Articolo	Colore
08717077C	30 444 GN0	Oro spazzolato

Codice	Articolo	Colore
08717075	30 444 000	Cromo

Codice	Articolo	Colore
08717076	30 444 DC0	Super steel

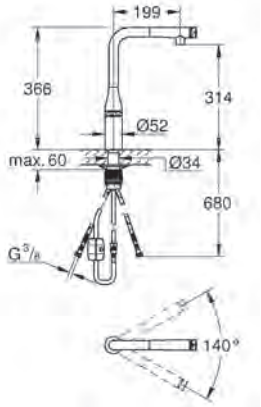

novità

Codice	Articolo	Colore
08717160D	31 928 KF0	Nero ultra opaco

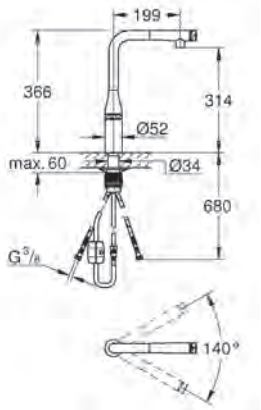

grohe.it

GROHE
ACCENT / ESSENCE

Lasciatevi conquistare dallo stile minimalista e dalla praticità della collezione Accent/Essence di GROHE. Le forme sottili ispirate dall'architettura moderna sono valorizzate da elementi di design organico ideali per una cucina di stile contemporaneo, volta a far sognare lo chef che è in ognuno di noi. Scoprite anche i nuovi colori esclusivi della e lasciatevi conquistare dalle eleganti satinature e dalle brillanti finiture lucide, oltre che dalle seducenti finiture cromo e SuperSteel. GROHE utilizza solo le ultime tecnologie esclusive per sviluppare finiture eccezionali. Il processo di deposizione fisica di vapore (Physical Vapour Deposition – PVD) assicura che le superfici di rivestimento siano tre volte più durevoli e dieci volte più resistenti ai graffi, offrendo sofisticate finiture. Questo è quello che GROHE chiama libertà di espressione.

GROHE ACCENT / ESSENCE

Essence | bocca U | doccetta professionale

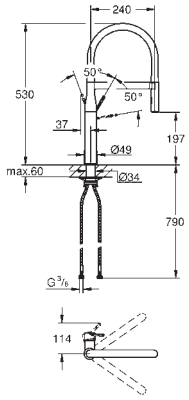

Codice	Articolo	Colore
08717192	30 503 KF0	Nero ultra opaco

linea esclusiva canale cucina

Disponibile dal 2 trimestre 2023

Essence | bocca L | doccetta estraibile a 2 getti

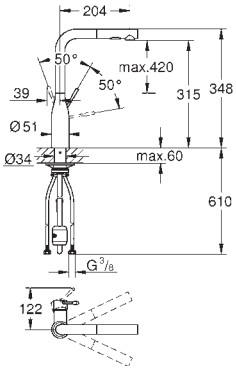

Codice	Articolo	Colore
08717170C	30 504 KF0	Nero ultra opaco

linea esclusiva canale cucina

Disponibile dal 2 trimestre 2023

GROHE ACCENT / ESSENCE

Essence | bocca L | doccetta estraibile a 2 getti

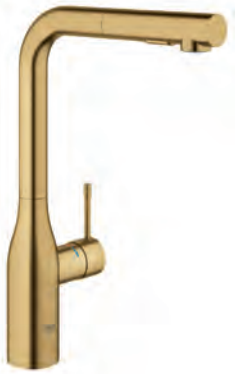

Codice	Articolo	Colore
08717179	**30 270 GN0**	**Oro spazzolato**

Codice	Articolo	Colore
08717172	**30 270 AL0**	**Grafite spazzolato**

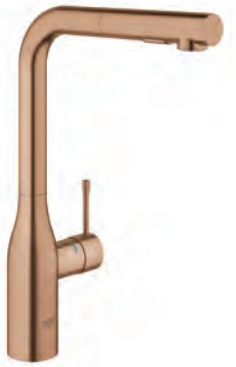

Codice	Articolo	Colore
08717170B	**30 270 DL0**	**Oro rosa spazzolato**

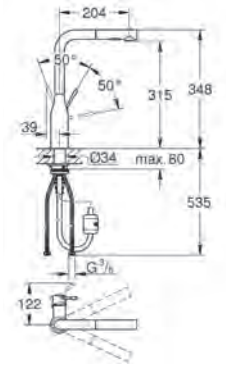

Accent | bocca L | doccetta estraibile a 2 getti

Codice	Articolo	Colore
08717073	**30 432 000**	**Cromo**

linea esclusiva canale cucina

Codice	Articolo	Colore
08717074	**30 432 DC0**	**Super steel**

linea esclusiva canale cucina

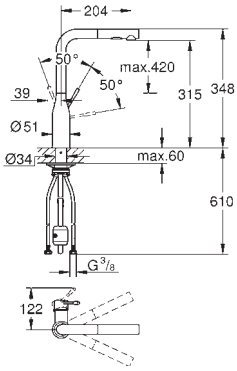

GROHE ACCENT / ESSENCE

Essence | bocca U

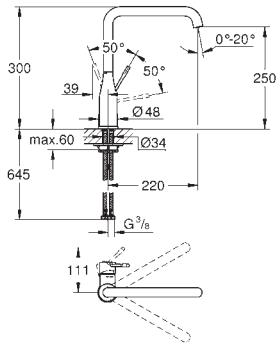

Codice	Articolo	Colore
08717160C	30 505 KF0	Nero ultra opaco

linea esclusiva canale cucina

Essence | bocca U

Codice	Articolo	Colore
08717169	30 269 GN0	Oro spazzolato

Codice	Articolo	Colore
08717162	30 269 AL0	Grafite spazzolato

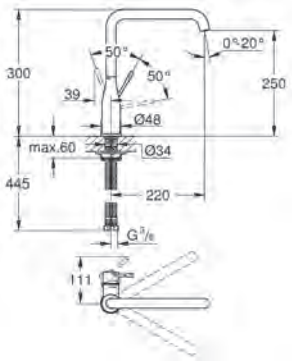

Codice	Articolo	Colore
08717160B	30 269 DL0	Oro rosa spazzolato

Accent | bocca U

Codice	Articolo	Colore
08717071	30 423 000	Cromo

linea esclusiva canale cucina

Codice	Articolo	Colore
08717072	30 423 DC0	Super steel

linea esclusiva canale cucina

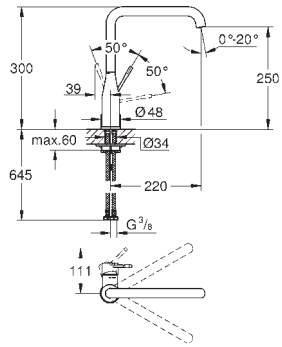

GROHE
VIAMO

linea esclusiva canale cucina

Con le sue linee inconfondibili e la sua versatilità, GROHE Viamo è ideale per le cucine in cui lo stile e la praticità devono trovare il giusto equilibrio. La silhouette dalle forme cilindriche sarà apprezzata dagli amanti del design, mentre chi ama l'arte culinaria non potrà più fare a meno della sua praticità e delle prestazioni imbattibili. Tutto questo con un rapporto qualità / prezzo imbattibile!

GROHE VIAMO

Viamo | bocca U | doccetta professionale

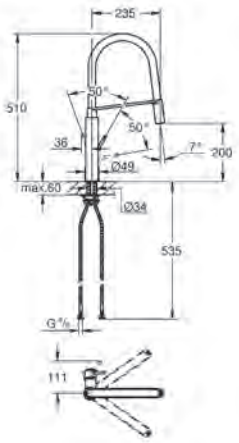

Codice	Articolo	Colore
08717195	**30 433 000**	**Cromo**

linea esclusiva canale cucina

GROHE
VENTO

linea esclusiva canale cucina

Gli spazi contemporanei richiedono una particolare cura dei dettagli. Occorre considerare ogni singolo aspetto affinché forma e funzionalità risultino in perfetto equilibrio. Disponibile in tre forme diverse – a "U", a "C" ed a "L" – Vento unisce le linee pulite della sua bocca girevole alla praticità di mousseur e doccetta estraibili. L'elegante leva integra la tecnologia GROHE SilkMove, che consente di raggiungere velocemente e con un morbido gesto la temperatura e il flusso d'acqua desiderati.

GROHE VENTO

linea esclusiva canale cucina

Vento | bocca L | doccetta estraibile a due getti

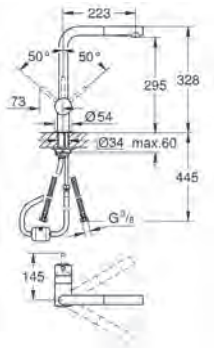

Codice	Articolo	Colore
08717047P	**30 437 000**	**Cromo**

Codice	Articolo	Colore
08717047Q	**30 437 DC0**	**Super Steel**

Vento | bocca L | doccetta estraibile

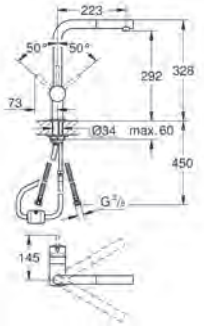

Codice	Articolo	Colore
08717047M	**30 436 000**	**Cromo**

Codice	Articolo	Colore
08717047N	**30 436 DC0**	**Super Steel**

Vento | bocca L

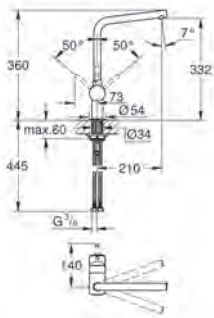

Codice	Articolo	Colore
08717047K	**30 425 000**	**Cromo**

Codice	Articolo	Colore
08717047L	**30 425 DC0**	**Super Steel**

GROHE
VIA COSMOPOLITAN

linea esclusiva canale cucina

La collezione di miscelatori per cucina GROHE Via Cosmopolitan combina le linee geometriche e sobrie dell'architettura moderna con una tecnologia durevole ed affidabile tipica delle cucina professionali. Questa linea dallo stile raffinato è caratterizzata da un perfetto equilibrio tra tecnica imbattibile, estetica moderna e prezzo. La nuova versione Professional è comoda e facile da usare: il complemento ideale per qualunque lavello. Tecnologie collaudate, come GROHE SilkMove, per un controllo morbido e preciso della leva, e la cromatura brillante GROHE StarLight assicurano funzionalità ed estetica impeccabile negli anni Tutto ciò con un rapporto prezzo/ prestazioni imbattibile. La variante SuperSteel, sino a poco tempo fa esclusiva del segmento medio alto, conferisce a questa linea di rubinetteria un'ulteriore ricercatezza.

GROHE VIA COSMOPOLITAN

linea esclusiva canale cucina

Via cosmopolitan | bocca U | doccetta professionale

Disponibile da novembre 2023

novità

novità

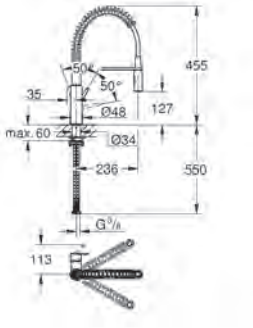

Codice	Articolo	Colore
08717112B	**30 614 000**	**Cromo**

Codice	Articolo	Colore
08717112C	**30 614 DC0**	**Super steel**

Via Cosmopolitan | bocca alta | doccetta estraibile due getti

Disponibile da novembre 2023

novità

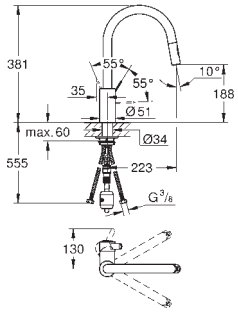

Codice	Articolo	Colore
08717112A	**30 612 000**	**Cromo**

Via Cosmopolitan | bocca L

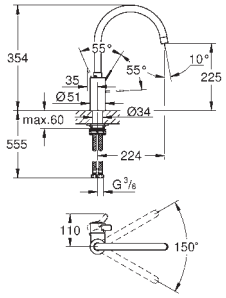

Codice	Articolo	Colore
08717112	**30 431 000**	**Cromo**

Codice	Articolo	Colore
08717113	**30 431 DC0**	**Super steel**

GROHE
VIA

linea esclusiva canale cucina

La nuova linea di rubinetteria da cucina GROHE Via unisce la praticità con un design distintivo. Progettato per raggiungere prestazioni elevate pur garantendo la massima sicurezza nel controllo della temperatura anche nella cucina più raffinata, questo prodotto ha uno stile senza compromessi. Dal morbido corpo cilindrico alla curvatura elegante della bocca, questa linea ha un look di indiscutibile fascino e una grande versatilità. Disponibile con superficie brillante cromata o satinata SuperSteel, questa collezione è pronta per diventare protagonista di una cucina adatta a tutta la famiglia.

GROHE VIA

linea esclusiva canale cucina

GROHE Zero canale interno dedicato al passaggio dell'acqua piombo e nichel free.

Via | bocca U

Codice	Articolo	Colore
08717114E	**30 568 000**	**Cromo**

Codice	Articolo	Colore
08717114F	**30 568 DC0**	**Cromo**

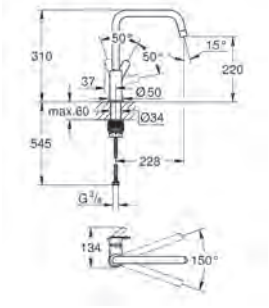

GROHE VIA

linea esclusiva canale cucina

GROHE Zero canale interno dedicato al passaggio dell'acqua piombo e nichel free.

Via | bocca media

Codice	Articolo	Colore
08717114A	**30 464 000**	**Cromo**

Codice	Articolo	Colore
08717114B	**30 464 DC0**	**Cromo**

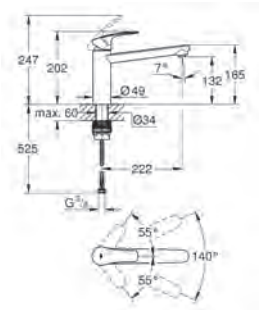

Via | bocca bassa | doccetta estraibile a due getti

Codice	Articolo	Colore
08717007	**30 406 000**	**Cromo**

Codice	Articolo	Colore
08717007A	**30 406 DC0**	**Super steel**

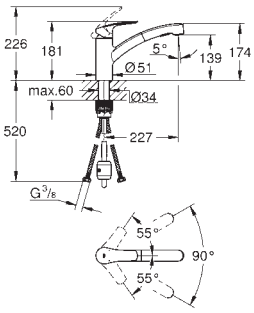

Via | bocca bassa

Codice	Articolo	Colore
08717114	**30 465 000**	**Cromo**

Codice	Articolo	Colore
08717114H	**30 465 DC0**	**Super steel**

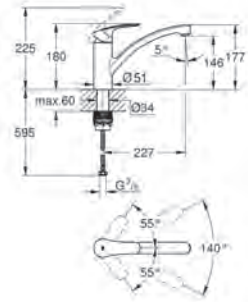

GROHE
BAUCLASSIC

linea esclusiva canale cucina

GROHE BauClassic: una fusione di stile e praticità.
La linea di rubinetteria da cucina BauClassic è senz'altro composta da miscelatori riusciti in termini di estetica e funzionalità, che fondono lo stile classico con una meccanica decisamente proiettata in questo secolo. Il fusto allungato e l'elegante maniglia valorizzeranno il layout di qualsiasi cucina. La bocca di erogazione - sia essa bassa, media o alta - permette di gestire al meglio pentole e contenitori di tutte le dimensioni, mentre la rotazione fluida offre ancora più praticità. La leva in metallo pieno è tattile e precisa, mentre il funzionamento interno è garantito dalla cartuccia in ceramica GROHE LongLife, che assicura un controllo efficiente di flusso e temperatura. Il sistema di installazione agevolata con i suoi tubi di allacciamento flessibili consente un montaggio rapido e semplice. La finitura lucida e di lunga durata GROHE StarLight (cromo) assicura al rubinetto per la cucina un aspetto impeccabile anche dopo anni di utilizzo.

GROHE BAUCLASSIC

linea esclusiva canale cucina

BEST PRICE

GROHE Zero canale interno dedicato al passaggio dell'acqua piombo e nichel free.

BauClassic | bocca alta | doccetta estraibile

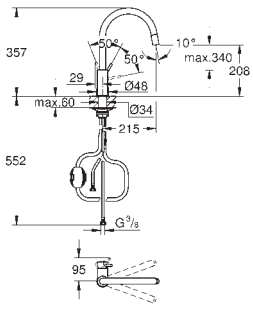

Codice	Articolo	Colore
08717021A	**30 573 000**	**Cromo**

BauClassic | bocca alta

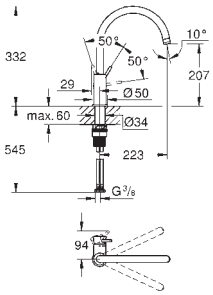

Codice	Articolo	Colore
08717021	**30 577 000**	**Cromo**

GROHE
BAUEDGE

Semplicità e modernità sono le caratteristiche che definiscono la collezione GROHE BauEdge. La rubinetteria di questa linea combina semplicità e stile di vita moderno, con una bocca di erogazione dalla forma cilindrica che crea una leggerezza visiva, ideale per la cucina di oggi ed è stato progettata per garantire il massimo comfort di utilizzo. Il miscelatore è infatti dotato di un meccanismo di rotazione regolabile per una maggiore flessibilità. Grazie all'esclusiva funzione GROHE Zero, l'acqua non entra mai in contatto con il piombo e il nichel grazie all'isolamento delle canalizzazioni interne.
Disegnata e progettata per inserirsi sapientemente in ogni cucina, sia essa di stile classico, contemporaneo o cosmopolita, la rubinetteria GROHE BauEdge si caratterizza per il suo minimalismo estetico e la sua eleganza costruiti attorno alla funzionalità e completati da un incredibile rapporto qualità/prezzo.

GROHE BAUEDGE

GROHE Zero canale interno dedicato al passaggio dell'acqua piombo e nichel free.

BauEdge | bocca alta

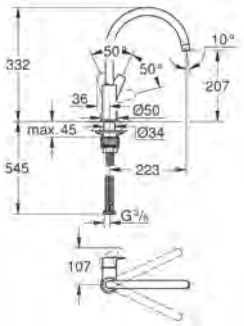

Codice	Articolo	Colore
08717044	**31 367 001**	**Cromo**

GROHE
LA SICUREZZA DI SCEGLIERE BENE.

GROHE è sempre stata sinonimo di qualità e affidabilità nel tempo. Continui investimenti in Ricerca e Sviluppo, componentistica di assoluta qualità e metodi di produzione all'avanguardia si uniscono alle tecnologie leader di mercato per garantire performance affidabili per molti anni. Tutto questo si riflette nella nostra Garanzia Prodotto, a testimonianza del continuo impegno dell'azienda nel mettere al primo posto la soddisfazione e la sicurezza dei propri clienti attraverso collezioni sempre più performanti e sostenibili ed un servizio post vendita di eccezionale qualità. GROHE dispone infatti di una rete di Centri di Assistenza Autorizzati, capillare sull'intero territorio nazionale e costantemente formata, per rispondere alle esigenze della propria clientela e prolungare nel tempo l'efficienza e le prestazioni dei propri prodotti.
GROHE garantisce i suoi prodotti, a decorrere dalla data di consegna dei beni all'Acquirente, per un periodo differente in base alla tipologia dei prodotti stessi. Tale data deve essere comprovata da un valido documento d'acquisto, senza il quale il diritto di garanzia non potrà essere riconosciuto.

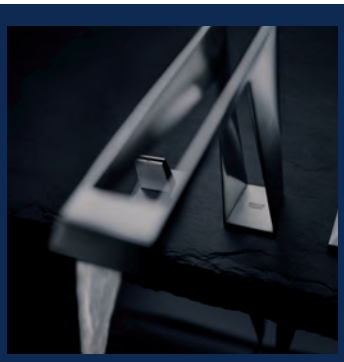

GARANZIA PRODOTTO DI 5 ANNI
Tutti i prodotti GROHE acquistati dal 1° gennaio 2016 sono garantiti 5 anni.

GARANZIA PRODOTTO DI 2+1
Tutti i prodotti GROHE Blue Home, GROHE Blue Professional, GROHE Red, GROHE Sensia Arena e GROHE Sense sono garantiti 2 anni con possibilità di estensione a 3 anni se si registra il prodotto.
Registrazione prodotto: http://product-registration.grohe.com

INTERVENTI IN GARANZIA

GROHE assicura la qualità, l'assenza di difetti di fabbricazione ed il regolare funzionamento dei suoi prodotti e si impegna, pertanto, a eliminarne ogni difetto originario nel periodo di copertura dalla garanzia.

Qualsiasi difetto di conformità si verifichi (lacuna estetica, malfunzionamento, componente mancante all'interno della confezione ecc.), dovrà essere segnalato dall'installatore o dal consumatore finale entro un periodo di 2 mesi dalla scoperta e comunque prima della scadenza del periodo di garanzia.

La segnalazione con richiesta di intervento dovrà essere effettuata direttamente al Centro Assistenza Autorizzato GROHE di zona. **L'Acquirente,** quindi, non dovrà rivolgersi al Rivenditore ma **direttamente a GROHE nella figura del Centro Assistenza Autorizzato che la rappresenta sul territorio** (vedi elenco allegato suddiviso per regione).
In alternativa, sarà possibile rivolgersi al servizio clienti GROHE, telefonando al numero verde 800 289025, attivo dal lunedì al venerdì negli orari di ufficio o inviando un'e-mail a: info-it@grohe.com.
Il Centro Assistenza Autorizzato GROHE esaminerà ogni singolo caso nel minor tempo possibile e, in sede di verifica, valuterà se sussistono le condizioni per l'operatività della garanzia o se vi sono motivi per l'esclusione. In caso di accertata difettosità, essa sarà rettificata da GROHE a proprie spese tramite la riparazione o la consegna di un nuovo prodotto.

INTERVENTI FUORI GARANZIA

La garanzia decade qualora sia scaduto il termine temporale di validità oppure nel caso in cui si verifichino le seguenti situazioni:

il prodotto non è stato installato, curato, manutenuto o riparato correttamente;
il difetto si può ricondurre all'utilizzo o al trattamento inadeguato del prodotto;
il difetto si verifica a causa di omessa o inadeguata manutenzione;
durante la riparazione o la manutenzione del prodotto non vengono utilizzati pezzi di ricambio originali GROHE;
il difetto è stato provocato dal trasporto o dall'installazione del prodotto;
il difetto consiste in graffi delle superfici del prodotto evidentemente causati da una manutenzione prodotto aggressiva (come graffi su lavelli derivanti da un prodotto per detersione abrasivo);
il prodotto è/era un prodotto in esposizione;
il difetto lamentato consiste nel normale consumo di componenti usurabili (come filtri, ricambi del filtro, aeratori o batterie) o di materiali soggetti comunemente a normale usura (come guarnizioni);
il difetto si verifica a causa di agenti esterni (quali prodotti chimici e detergenti), depositi di calcare o alterazioni dovute a ghiaccio e/o calcare;
il difetto è causato da circostanze ambientali specifiche (come una pressione di rete eccessiva o negativa, la sovratensione o sottotensione di rete);
il difetto deriva da un danno causato al prodotto intenzionalmente o per negligenza dal cliente finale o da un soggetto terzo.

Il consumatore finale potrà, a sua discrezione, richiedere comunque l'intervento del Centro Assistenza Autorizzato GROHE o rivolgersi al suo installatore di fiducia. Per tutti i nostri prodotti è sempre possibile acquistare le parti di ricambio riportate sugli esplosi. Non avendo il cliente finale diritto a fruire della garanzia, i servizi resi saranno addebitati in base alle spese sostenute (materiale, costo orario, spese di trasporto).

HAI BISOGNO DI INFORMAZIONI TECNICHE O ASSISTENZA POST-VENDITA SU TUTTI I PRODOTTI?

- Chiama il numero verde 800 289025 - attivo dal lunedì al venerdì dalle 8:30 alle 13:00 e dalle 14:00 alle 17.30
- Manda un'e-mail a: info-it@grohe.com
- Questo servizio è valido per informazioni tecniche o assistenza post-vendita relative a tutte le categorie prodotto GROHE:
  - Sistemi di filtrazione GROHE Blue
  - Docce, rubinetteria, sistemi di sciacquo, ceramiche sanitarie

Sul sito www.grohe.it sono disponibili le condizioni di garanzia GROHE.

GROHE
CENTRI DI ASSISTENZA

GRAZIE AI CENTRI ASSISTENZA GROHE NON SARAI MAI SOLO.

Con i suoi 33 centri assistenza, distribuiti su tutto il territorio italiano, GROHE garantisce un capillare servizio assistenza in grado di soddisfare tutte le esigenze del cliente e di supportarlo nel modo migliore, grazie ad interventi tempestivi da parte di personale altamente specializzato. In questo modo sarai sempre seguito e assistito direttamente da GROHE senza dover neanche uscire di casa. Trova il centro assistenza più vicino a te, visitando il sito **www.grohe.it**

GROHE
CENTRI DI ASSISTENZA

Numero Verde
800-289025
DAL LUNEDÌ AL VENERDÌ ORARIO UFFICIO

TRENTINO ALTO ADIGE

EUROTECNO SERVICE S.r.l.
Via Bolzano, 15/7
39011 Lana (BZ)
Telefono: 0473 56 35 61 (attive 4 linee autom.)
Fax: 0473 56 48 68 - WhatsApp: 371 394 37 31
Posta elettronica: info@eurotecno-service.it

FRIULI VENEZIA GIULIA

Udine

O.T.I. S.A.S. di Cocetta Andrea & C.
Via Sondrio, 2 (laterale di via Cotonificio)
33100 Udine
Telefono: 0432 58 26 02 - Fax: 0432 58 26 02
Posta elettronica: info@otiudine.it

Trieste - Gorizia

L'ASSISTENZA di Giovanni Bruno
Via della Tesa, 8 34137 Trieste
Telefono: 040 39 30 77 - Fax: 040 39 47 97
Cell.: 335 12 33 865
Posta elettronica: giovanni.bruno@atagas.com

Pordenone

PIOVESAN ENNIO
Via Barone, 10
31030 Dosson di Casier (TV)
Telefono: 0422 38 17 87 - Cell.: 335 68 17 313
Posta elettronica: assistenza.piovesan@gmail.com

VENETO

Verona - Vicenza

IDROSERVICE di Turri Vincenzo
Via Garibaldi, 37
37060 Castel d'Azzano (VR)
Telefono e Fax: 045 85 21 558 - Cell.: 348 80 47 950
Posta elettronica: idroservice.vr@gmail.com

Padova - Rovigo

CENTRO RICAMBI di Schiavon Matteo
Via dell'Artigianato, 8/f
35020 Due Carrare (PD)
Telefono: 049 73 83 729
Cell.: 339 45 21 726 - 333 10 60 473
Posta elettronica: tecnica.mario@gmail.com

Venezia - Treviso - Belluno

PIOVESAN ENNIO
Via Barone, 10
31030 Dosson di Casier (TV)
Telefono: 0422 38 17 87 - Cell.: 335 68 17 313
Posta elettronica: assistenza.piovesan@gmail.com

LOMBARDIA

Como - Lecco - Sondrio

IDRORICAMBI S.N.C. di Bianchi Laura & C.
Via Canturina, 169
22100 Como
Telefono: 031 59 26 14
Posta elettronica: idroricambi@gmail.com

Milano - Lodi - Pavia - Bergamo - Cremona - Varese - Monza e Brianza

TECNORICAMBI S.R.L.
Via Don Bartolomeo Grazioli, 4
20161 Milano
Telefono: 02 66 22 60 22 - Fax: 02 66 22 36 07
Posta elettronica: tecnoricambisrl@tin.it

Per le province di Milano - Lodi - Pavia:
contattare la sede TECNORICAMBI
Per le province di Cremona - Bergamo:
tecnico di zona Sig. Borrini - 348 90 08 822
Per le provincia di Varese:
tecnico di zona Sig. Pogliani - 348 90 08 811

Mantova - Brescia

IDROSERVICE di Turri Vincenzo
Via Garibaldi, 37
37060 Castel d'Azzano (VR)
Telefono e Fax: 045 85 21 558 - Cell.: 348 80 47 950
Posta elettronica: idroservice.vr@gmail.com

LIGURIA

Genova

ASSIMPIANTI S.R.L.
Via Luigi Devoto 5
Tel. 0103779701 - Fax 0103771824 - Cell.: 3381125865
16131 Genova
Posta elettronica: info@assimpianti.net

Savona - Imperia

GAGLIOLO CLAUDIO
Via Piemonte, 219
17036 Leca d'Albenga (SV)
Telefono e Fax: 0182 20 169 – Cell.: 338 76 66 969
Posta elettronica: assistenzagagliolo@live.it

La Spezia

TECNOSISTEMI di Gianrossi Marco
Via Provinciale, 69
19030 Castelnovo Magra (SP)
Telefono e Fax: 0187 67 40 81
Cell.: 337 25 40 62 - 338 72 93 989
Posta elettronica: paolo.gianrossi@tin.it

GROHE
CENTRI DI ASSISTENZA

Numero Verde
800-289025
DAL LUNEDÌ AL VENERDÌ ORARIO UFFICIO

PIEMONTE - VALLE D'AOSTA
Torino - Vercelli - Cuneo - Biella - Aosta - Alessandria - Asti

DI LUCCIO FRANCESCO
Str. Falchetto, 61/C3
12042 Bra (CN)
Telefono: 0172 43 01 31 - Cell.: 335 61 97 428
Posta elettronica: diluccioassistenza@gmail.com

Novara - Verbania

TECNORICAMBI S.R.L.
Via Don Bartolomeo Grazioli, 4 20161 Milano
Telefono: 02 66 22 60 22 - Fax: 02 66 22 36 07
Posta elettronica: tecnoricambisrl@tin.it

Tecnico di zona: Sig. Pogliani Cell.: 348 90 08 811

EMILIA ROMAGNA
Bologna - Modena

SERVICE LINE S.R.L.
Via Della scienza 11
41013 Castelfranco Emilia (MO)
Telefono: 059 93 08 53 - Fax: 059 93 33 23
Posta elettronica: servicelinesrl@servicelinesrl.it

Ravenna - Forlì Cesena - Repubblica di San Marino - Rimini

DALL'ARA SERVIZI TECNICI di Yuri Dall'Ara & C. S.n.c.
Via Serafino Ferruzzi, 42
47522 Cesena (FC)
Telefono e Fax: 0547 64 62 01
Posta elettronica: info@dallaraservizitecnici.it

Piacenza

TECNORICAMBI S.R.L.
Via Don Bartolomeo Grazioli, 4
20161 Milano
Telefono: 02 66 22 60 22 - Fax: 02 66 22 36 07
Posta elettronica: tecnoricambisrl@tin.it
Tecnico di zona: Sig. Borrini - 348 90 08 822

Parma - Reggio Emilia

FERRETTI STEFANO
Via S. Antonio, 1/1
42011 Bagnolo in Piano (RE)
Telefono e Fax: 0522 95 41 57
Posta elettronica: ferrettiassistenza@gmail.com

Ferrara

CENTRO RICAMBI di Schiavon Matteo
Via dell'Artigianato, 8/f
35020 Due Carrare (PD)
Telefono: 049 73 83 729 - Cell.: 339 45 21 726 - 333 10 60 473
Posta elettronica: tecnica.mario@gmail.com

TOSCANA
Firenze - Prato - Arezzo - Pistoia - Siena

IDROMANIA GROUP S.R.L.
Via di Porto, 18/b
50018 Scandicci (FI)
Telefono: 055 75 50 24 - 055 75 24 82
Cell.: 348 93 33 707 (anche WhatsApp)
Posta elettronica: info@idromania.com

Lucca - Massa Carrara

TECNOSISTEMI di Gianrossi Marco
Via Provinciale, 69
19030 Castelnovo Magra (SP)
Telefono e Fax: 0187 67 40 81
Cell.: 337 25 40 62 - 338 72 93 989
Posta elettronica: paolo.gianrossi@tin.it

Pisa - Livorno - Grosseto

TOSCANA ASSISTENZA WATER S.R.L.
Via del Puntone, 38
56031 Bientina (PI)
Telefono e Fax: 0587 75 54 84 - Cell.: 335 70 73 477
Posta elettronica: daniele.puccinelli@tiscali.it

UMBRIA
Perugia - Terni

NEW SERVICE 15
Via Maria, 18
06132 San Martino in Campo (PG)
Telefono: 075 60 94 12 - Cell.: 338 26 66 590
Posta elettronica: newservice.cat@gmail.com

LAZIO
Roma - Frosinone - Latina - Rieti - Viterbo

APPIA IMPIANTI SERVICE S.R.L.
Via Annia Regilla, 114
00178 Roma
Telefono e Fax: 06 71 83 442 - Cell.: 348 15 24 693
Posta elettronica: appiaimpianti@gmail.com

MARCHE
Ancona - Ascoli Piceno - Macerata - Pesaro Urbino

IDROTERMICA S.R.L.
Via F. Ginocchi
62012 Civitanova Marche (MC)
Telefono e Fax: 0733 81 22 01 - Cell.: 337 64 95 69
Posta elettronica: info@idrotermica.com

GROHE
CENTRI DI ASSISTENZA

Numero Verde
800-289025
DAL LUNEDÌ AL VENERDÌ ORARIO UFFICIO

ABRUZZO
L'Aquila - Chieti - Pescara - Teramo

DI CRISTOFARO GIUSEPPE
Via R. Ortiz, 30
66100 Chiesti Scalo (CH)
Telefono e Fax: 0871 56 56 58 - Cell.: 349 51 85 256
Posta elettronica: dicristofarogiuseppe@virgilio.it

TECNOBAGNO di Leo Delle Monache
Via Vestina, 338
65016 Montesilvano (PE)
Telefono: 085 44 55 717 - Fax: 085 44 56 251
Posta elettronica: info@tecnobagno.net

CAMPANIA
Napoli - Caserta

MC2 ASSISTENZA S.N.C.
Pietro Castellino, 141/F
80131 Napoli
Telefono e Fax: 081 55 61 657 - Cell.: 329 28 09 307
Posta elettronica: mc2assistenza@hotmail.com

SMORRA PASQUALE
Via Mascagni, 30
80128 Napoli
Telefono e Fax: 081 57 99 608 - Cell.: 330 94 99 10
Posta elettronica: pasqualesmorra@tin.it

Avellino - Salerno - Benevento

IDROTERMO SERVICE CERULLO S.R.L.
Via Fratte
83020 Contrada (AV)
Telefono e Fax: 0825 67 46 41 - Cell.: 335 12 32 629
Posta elettronica: idrotermo.service@virgilio.it

MOLISE - PUGLIA - BASILICATA

CASIERO TEAM SERVICE
Via degli Ulivi, 9
70031 Andria (BT)
Telefono: 0883 54 57 20 - Fax: 0883 54 96 65
Posta elettronica: casieroteamservice@gmail.com

CALABRIA
Catanzaro - Crotone - Vibo Valentia - Cosenza - Reggio Calabria

MONTESANO DAVIDE
Via delle Orchidee, 26
88100 Catanzaro
Telefono e Fax: 0961 46 96 48 - Cell.: 328 53 63 094
Posta elettronica: d.montesano1@alice.it

SARDEGNA
Cagliari - Oristano

IDROCLIMA di Roberto e Piero Premolini s.n.c.
Via Porto Corallo, 4
09042 Monserrato (CA)
Cell.: 349 39 79 770 - 347 00 17 139
Posta elettronica: roberto.piero@libero.it

H.T. SYSTEM di Muracino Roberto
Via San Martino,150/A 09047 Selargius (CA)
Telefono: 070 23 43 664 - Fax: 070 27 41 058
Cell.: 349 10 25 101
Posta elettronica: htsystem.cagliari@gmail.com

Sassari - Nuoro

CAMOGLIO BARTOLOMEO
Via Delle Conce, 5/A 07100 Sassari
Telefono e Fax: 079 23 96 19
Posta elettronica: b.camoglio@alice.it

SICILIA
Palermo

M.G. New Tecnology S.r.l.
Via Vittorio Emanuele, 291
90030 Altofonte (PA)
Telefono e Fax: 091 43 81 80
Posta elettronica: emmegdeluca@libero.it

Agrigento - Caltanissetta - Enna

BORDONARO ROSARIO
Via Benigno Zaccagnini
92024 Canicattì (AG)
Telefono e Fax: 0922 83 22 93 - Cell.: 330 59 02 77
Posta elettronica: dittabordonaro@virgilio.it

Messina - Catania - Siracusa - Ragusa

VIOLA FABRIZIO
Via Peloritani, 14
95123 Catania
Telefono e Fax: 095 51 43 05 - Cell.: 335 60 50 865
Posta elettronica: fabry.viola@virgilio.it

Seguici su

GROHE S.p.A.
Via Crocefisso, 19 - 20122 Milano
Numero Verde 800-289025 - info-it@grohe.com www.grohe.it
© 09/2020 – Copyright by GROHE

GRUPPO**LUBE**

LUBE INDUSTRIES SRL
Via dell'Industria, 4 - 62010 Treia (MC) Italia
Tel. centralino 0733 8401 (r.a.) Fax 0733 840222 - 0733 840333
info@cucinelube.it - www.cucinelube.it
info@creokitchens.it - www.creokitchens.it

La Lube Industries srl è dotata di Sistemi di Gestione per l'Efficienza Ambientale, per la Qualità e per la Salute e la Sicurezza sul lavoro, in conformità alle norme: UNI EN ISO 14001, UNI EN ISO 9001 e UNI EN ISO 45001.
Per maggiori informazioni visita il nostro sito www.cucinelube.it